

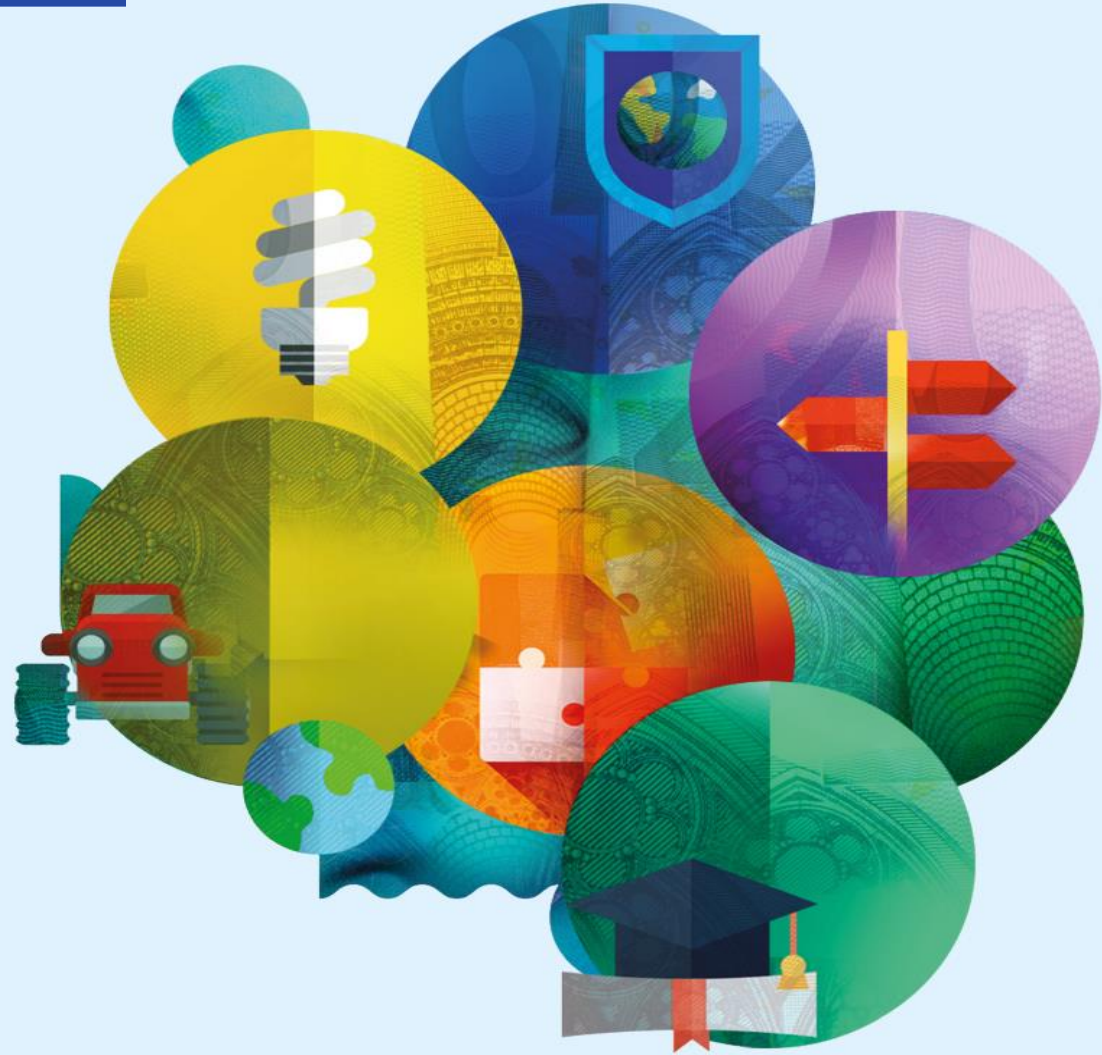

Oportunitățile Programului Cadru ORIZONT EUROPA

Cluster 2

Cultură, creativitate și
societate favorabilă incluziunii



HORIZON EUROPE

Cluster 2 Culture, Creativity and Inclusive Society

Cultură, creativitate și societate favorabilă incluziunii



Clusterul 2 și cele 3 destinații ale sale:
Provocări și oportunități pentru cercetarea în științe sociale și umaniste



Logica de intervenție



Apeluri pentru proiectul Programului de lucru 2021-2022



Cronologie

HORIZON EUROPE

Cultură, creativitate și societate favorabilă incluziunii

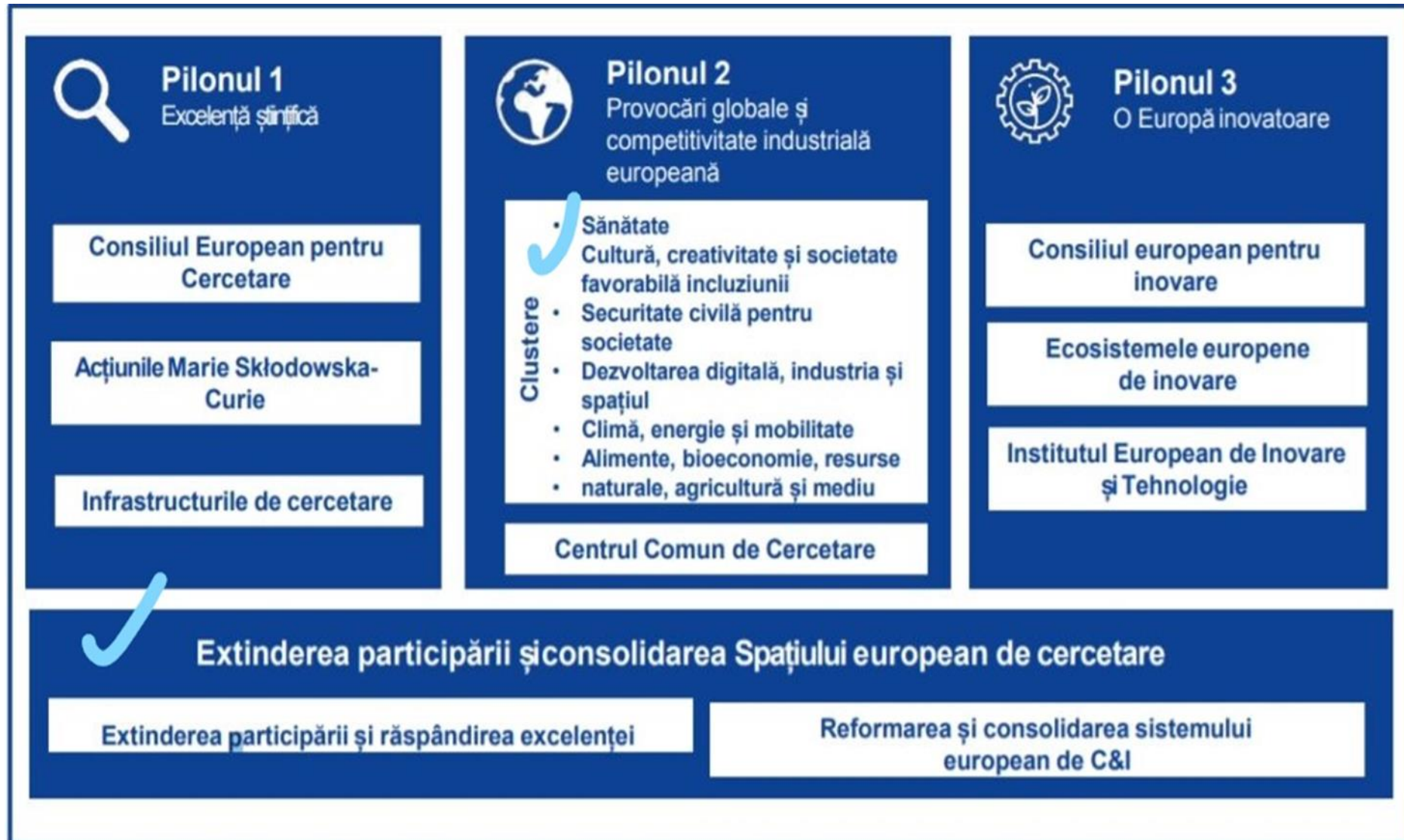

HORIZON EUROPE

Structura Prelimenara

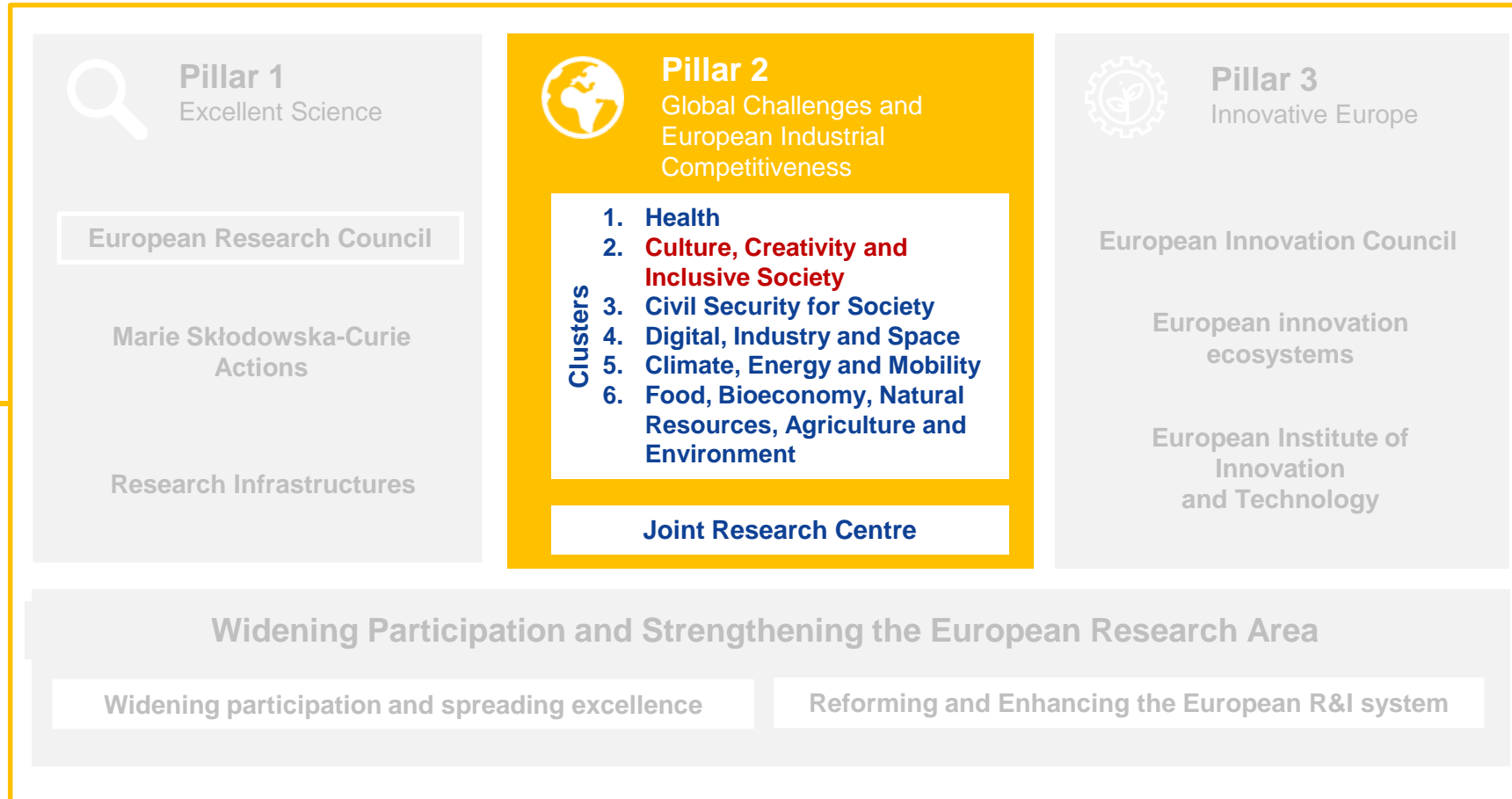

HORIZON EUROPE

Cultură, creativitate și societate favorabilă incluziunii

Scop

- pentru a spori guvernanta democratică și participarea cetățenilor;
- pentru a proteja și promova patrimoniul cultural; să răspundă și să modeleze transformările sociale, economice, tehnologice și culturale cu mai multe fațete;
- să mobilizeze expertiza multidisciplinară a științelor sociale și umaniste europene;
- să ofere opțiuni de politică bazate pe dovezi pentru o redresare europeană justă și incluzivă din punct de vedere social.

HORIZON EUROPE

Cluster 2 Culture, Creativity and Inclusive Society

3 “Domenii”

1. Democratie si Guvernare (DEMOCRACY)
2. Patrimoniul cultural european și industriile culturale și creative (HERITAGE)
3. Transformări sociale și economice (TRANSFORMĂRI)

HORIZON EUROPE

Cultură, creativitate și societate favorabilă incluziunii



Cluster 2 and cele 3 Destinatii:
Challenges and opportunities for Social Sciences and Humanities research



Logica de intervenție



Apeluri pentru proiectul Programului de lucru 2021-2022



Cronologie

DESTINATIA: DEMOCRACY

Interventintia logica

| | | | | |
|------------|-------------------------|--|---|---|
| DESTINATIA | Principalele provocari | <ul style="list-style-type: none"> • Democrațiile sunt mai fragile și mai vulnerabile decât în trecut. • Nivelul de încredere în instituțiile politice ale democrației scade. • Guvernanța globală multilaterală se află sub stres istoric. | | |
| | C&D impact așteptat | Guvernanța democratică este revigorată prin îmbunătățirea responsabilității, transparenței, eficacității și credibilității instituțiilor și politicilor bazate pe statul de drept și prin extinderea cetățeniei active și incluzive, împuternicita prin protejarea drepturilor fundamentale. | | |
| TOPICS | Motivele Problemei | Impactul inegalităților asupra participării politice, încrederii și polarizării | Impactul rețelelor sociale și al noilor media asupra politicii, democrației liberale și angajamentului cetățenilor | Provocări pentru relațiile externe ale UE și guvernanța globală multilaterală |
| | C&D rezultate așteptate | <ul style="list-style-type: none"> • Reducerea impactului inegalităților asupra democrației; • Reducerea extremismul politic și influența acestuia asupra dialogului social și politic contemporan | <ul style="list-style-type: none"> • Mass-media mai democratica; • Canalizează impactul rețelelor sociale online și al noilor media asupra democrației; • Valorificarea inteligența artificială și datele mari pentru democrație | <ul style="list-style-type: none"> • Îmbunătățirea a guvernării globale pentru o lume în tranziție • Promovarea politicii democratice în vecinătatea UE |

DESTINATIA: HERITAGE

Intervention logic

| | | | | |
|------------|---------------------------|--|--|--|
| DESTINATIA | Principalele provocari | <ul style="list-style-type: none"> Structura socială și conștiința colectivă a societăților noastre se erodează. Moștenirea culturală riscă să-și piardă rolul în consolidarea sentimentului de apartenență și în promovarea valorii comune. Patrimoniul cultural se confruntă cu provocări uriașe din cauza schimbărilor climatice, a poluării, a dezastrelor naturale sau provocate de om, a jafurilor etc. Industria culturale din Europa nu au reușit suficient să-și transpună creativitatea în inovații și în creșterea competitivității internaționale. | | |
| | C&D impactul asteptat | <p>Potențialul întreg al patrimoniului cultural, al artelor și al sectoarelor culturale și creative ca motor al inovării durabile și al sentimentului de apartenență european este realizat printr-un angajament continuu cu societatea, cetățenii și sectoarele economice, precum și printr-o mai bună protecție, restaurare și promovare a culturii moștenite.</p> | | |
| TOPICS | Motivele problemei | <p>Provocări la adresa moștenirii culturale europene (clima, poluare, conflicte naturale sau provocate de om, conflicte armate, trafic ilicit sau schimbări de comportament)</p> | <p>Lipsa datelor, analizei științifice și opțiunilor politice pentru abordarea obstacolelor în calea creșterii competitivității industriilor culturale și creative europene (ICC)</p> | <p>Extinderea cunoștințele europene și cooperarea în beneficiul acestui domeniu tematic</p> |
| | C&D rezultatele asteptate | <ul style="list-style-type: none"> Tehnologii verzi și materiale pentru patrimoniul cultural; Atenuarea efectelor schimbărilor climatice și ale hazardelor naturale asupra moștenirii culturale; Protecția limbilor pe cale de dispariție în Europa | <ul style="list-style-type: none"> Industria culturale și creative ca motor al inovației și competitivității; Către un ecosistem muzical european competitiv, echitabil și durabil și o industrie de filmare; Protecția artefactelor și a bunurilor culturale împotriva amenințărilor antropice | <ul style="list-style-type: none"> Coordonarea cercetării și inovării în domeniul patrimoniului cultural european între statele membre; Noi modalități de management participativ și finanțare durabilă a muzeelor și a altor instituții culturale; Elucidarea rolului percepțiilor, formate din tradiții, valori și credințe, în modelarea societăților și politicii europene în secolul XXI |

DESTINATIA TRANSFORMARI

Interventia logica

| | | | | |
|------------|---------------------------|---|---|--|
| DESTINATIA | Principalele provocari | <ul style="list-style-type: none"> Creșterea inegalităților, provocări pentru politicile UE de ocupare a forței de muncă, educație și sociale, inclusiv digitale, de incluziune. Șocuri globale asupra economiei și pieței muncii. Schimbările demografice și îmbătrânirea societăților. Necesitatea revizuirii guvernantei azilului, migrației și integrării migrantilor. | | |
| | C&D impactul asteptat | <ul style="list-style-type: none"> Reziliența și sustenabilitatea socială și economică sunt consolidate printr-o mai bună înțelegere a impactului social, etic, politic și economic al factorilor de schimbare (cum ar fi tehnologia, globalizarea, demografia, mobilitatea și migrația) și a interacțiunii lor. Creșterea incluzivă este stimulată, iar vulnerabilitățile sunt reduse în mod eficient prin politici bazate pe dovezi pentru protejarea și îmbunătățirea ocupării forței de muncă, educației, echității sociale și combaterea inegalităților, inclusiv ca răspuns la provocările socio-economice cauzate de pandemia de COVID-19. | | |
| TOPICS | Motivele problemei | Creșterea inegalităților și impactul lor comun (intersecționalitate); Provocări pentru o dezvoltare durabilă, echitabilă și justă | Impactul schimbărilor sociale, economice, culturale și tehnologice asupra piețelor muncii și educației | Tendențe în migrație și provocări pentru guvernanta sa europeană. Provocări politice pentru politicile de azil și integrare |
| | C&D rezultatele asteptate | <ul style="list-style-type: none"> Determinarea factorii cheie ai tendințelor inegalității; Elucidarea efectelor socio-economice ale îmbătrânirii asupra societății; Oferirea dovezilor care să ajute la elaborarea politicilor publice și a indicatorilor pentru bunăstarea socială și dezvoltarea durabilă | <ul style="list-style-type: none"> Oferiți sprijin într-o lume în schimbare a muncii și a protecției sociale; Integrarea noilor tehnologii emergente în educație și formare | <ul style="list-style-type: none"> Estimări și cunoaștere mai bună a condițiilor migrantilor ilegali din Europa; Propuneri de politică referitoare la returnarea și readmisia migrantilor în situație neregulamentară în UE |

HORIZON EUROPE

Cultură, creativitate și societate favorabilă incluziunii



Cluster 2 and cele 3 Destinatii:

Challenges and opportunities for Social Sciences and Humanities research



Logica de intervenție



Apeluri pentru proiectul Programului de lucru 2021-2022



Cronologie de timp

Cluster 2: Cultură, creativitate și societate favorabilă incluziunii

- Consolidarea guvernancei democratice, sporirea participării cetățenilor, promovarea patrimoniului cultural. Multe dintre obiectivele ONU de dezvoltare durabilă se regăsesc în clusterul 2.
- *Destinația 1*---acțiunile vor revigora guvernancea democratică și încrederea în instituțiile democratice;
- *Destinația 2*---va pune accent pe promovarea și protejarea patrimoniului cultural;
- *Destinația 3*---combaterea inegalităților economice și sociale.

HORIZON EUROPE

Cluster 2 Draft Work Programme 2021-2022

Budget general

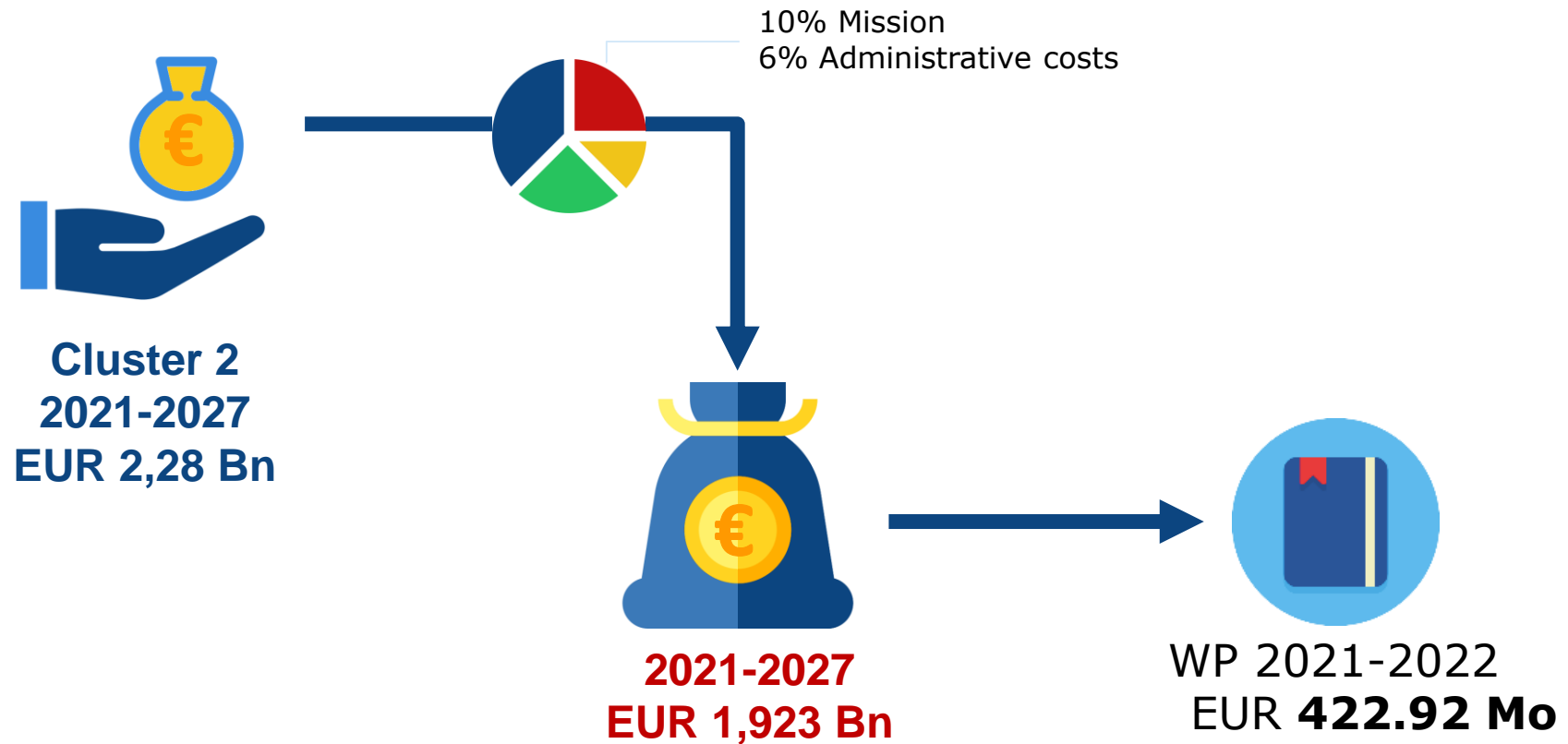

| | | | |
|---------------------|--|---|--|
| Destinația 1 | Cercetări inovatoare privind democrația și governanța | 1 apel în total pana la finel 2022 | Network for innovative solutions for the future of democracy HORIZON-CL2-2022-DEMOCRACY-02-01 |
| Destinația 2 | Cercetări inovatoare privind patrimoniul cultural european și industriile culturale și creative | 1 apel în total pana la finel 2022 | A culture and creativity driven European innovation ecosystem – a collaborative platform HORIZON-CL2-2022-HERITAGE-02-01 |
| Destinația 3 | Cercetări inovatoare privind transformările din domeniul economic și social | 1 apel în total pana la finel 2022 | Knowledge platform and network for social impact assessment of green transition policies HORIZON-CL2-2022-TRANSFORMATIONS-02-01 |

HORIZON EUROPE

Cultură, creativitate și societate favorabilă incluziunii

DEMOCRACY

Innovative Research on
Democracy and Governance

2021 - Protecting and nurturing democracies

5 RIAs

59.50 M€

2022 - Reshaping democracies

9 RIAs

81.00 M€

- Future of liberal democratic institutions, Economic models and politics
- Feminisms, Human Rights and Democracy, EU's neighbourhood
- Post-COVID-19 pandemic crisis and governance

- AI and big data
- Civic participation, inequalities, education, media, social networks
- Extremism
- Global governance

HORIZON EUROPE

Cluster 2 Draft Work Programme 2021-2022

HERITAGE

European Cultural Heritage
and the Cultural and Creative
Industries

- Green technologies, advanced digital technologies
- New management and sustainable financing
- Innovation and competitiveness
- Coordination of European cultural heritage research and innovation

2021 – R&I on cultural heritage and CCIs 2021

4 RIAs

45.00 M€

2021 – Engagement with stakeholders

2 CSA (*)

6.50 M€

2022 – R&I on cultural heritage and CCIs 2022

9 RIAs + 1 CSA

93.00 M€

- Endangered languages, promoting EU values, Inclusiveness of cultures and values,
- Traditional crafts, music ecosystem, competitiveness of the EU filmmaking industry
- Anthropogenic threats, climate change and natural hazards
- Games and culture, New European Bauhaus

(*) NCP action and Coordination of European CH R&I

HORIZON EUROPE

Cluster 2 Draft Work Programme 2021-2022

TRANSFORMATIONS
 Innovative Research on
 Social and Economic
 Transformations

| | | |
|--|----------------|----------|
| 2021 - Inclusiveness in times of change | 6 RIAs + 1 CSA | 57.00 M€ |
| 2022 - A sustainable future for Europe | 10 RIAs | 90.00 M€ |

- Irregular migrants
- Future of work and social protection, key drivers of inequality trends, employment and social impacts of changing supply chains
- Poor learning outcomes and early school leaving, new technologies in education and training
- Knowledge on Contemporary China

- Irregular/aspiring migrants
- Well-being and sustainable development, impact of spatial mobility, demography
- Socio-economic, cultural, gender, racial, age inequalities, discrimination
- Skills gaps

HORIZON EUROPE

Cluster 2 Draft Work Programme 2021-2022

| | CALLS | TOPICS | BUDGET |
|---|---|------------------|------------------|
| DEMOCRACY Innovative Research on Democracy and Governance | 2021 - Protecting and nurturing democracies | 5 RIAs | 49.50 M€ |
| | 2022 - Reshaping democracies | 9 RIAs | 81.00 M€ |
| HERITAGE Innovative Research on the European Cultural Heritage and the Cultural and Creative Industries | 2021 – R&I on cultural heritage and CCIs 2021 | 4 RIAs | 45.00 M€ |
| | 2021 – Engagement with stakeholders | 2 CSA (*) | 6.50 M€ |
| | 2022 – R&I on cultural heritage and CCIs 2022 | 9 RIAs + 1 CSA | 93.00 M€ |
| TRANSFORMATIONS Innovative Research on Social and Economic Transformations | 2021 - Inclusiveness in times of change | 6 RIAs + 1 CSA | 57.00 M€ |
| | 2022 - A sustainable future for Europe | 10 RIAs | 90.00 M€ |
| OTHER ACTIONS | 2021 and 2022 – Expertise | 2 Expert actions | 0.62 M€ |
| | 2022 – FR Presidency event | 1 IBA | 0.30 M€ |
| | | TOTAL | 422.92 M€ |

HORIZON EUROPE

Cluster 2 Culture, Creativity and Inclusive Society



Cluster 2 and its 3 Destinations:
Challenges and opportunities for Social Sciences and Humanities research



Intervention logic



Calls of the draft Work Programme 2021-2022



Timeline

HORIZON EUROPE

Cluster 2 Draft Work Programme 2023-2027

Policy developments: next steps

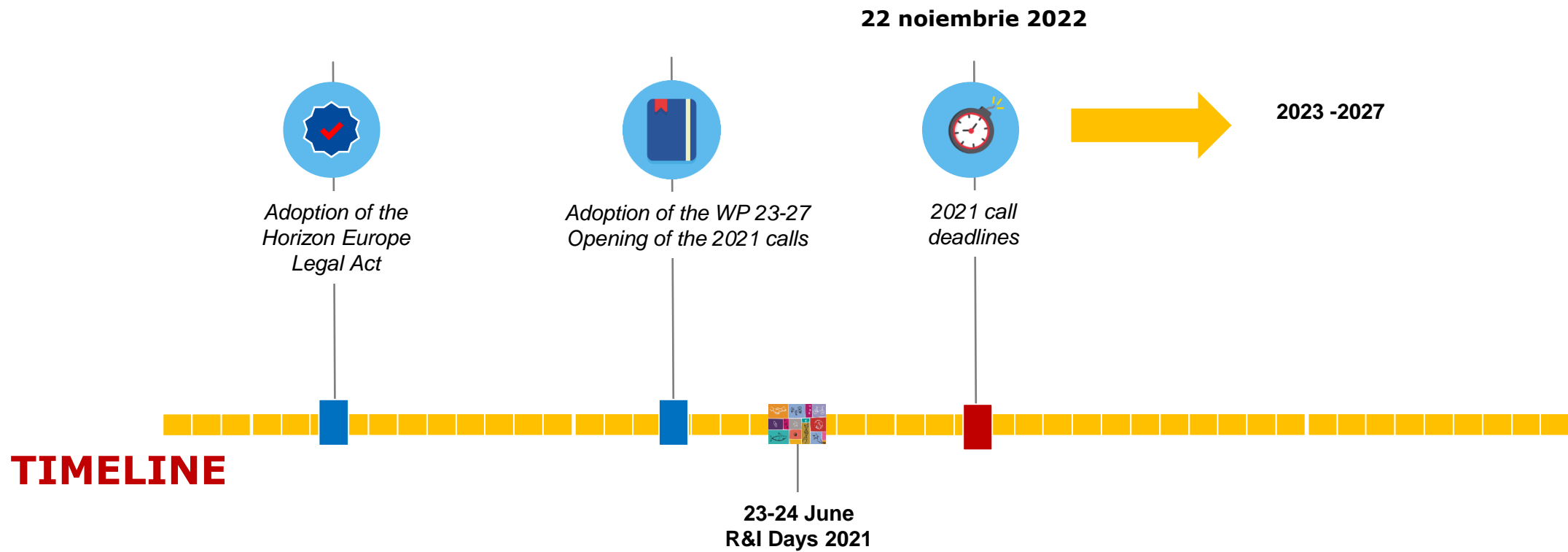



Vă Mulțumesc!

#HorizonEU

<http://ec.europa.eu/horizon-europe>

Lucia USURELU,
Punct Național de Contact pentru
Cultură, creativitate și societate favorabilă incluziunii
Tel.: +37369322121
E-mail: usurelu.lucia@gmail.com